

TALLER DE PROFUNDIZACION
AREA. CIENCIAS SOCIALES GRADO 7

TEMAS.

FEUDALISMO – EDAD MEDIA

IIIMPERIO BIZANTINO- PODER POLÍTICO DE LA IGLESIA

EI ISLAM

EUROPA FISICA



PROPOSITO

RECONOZCO LAS CARACTERÍSTICAS SOCIALES, POLITICAS, ECONÓMICAS. DE ALGÚNAS CULTURAS DURANTE LA EDAD MEDIA, Y LAS RELACIONO CON EL DESARROLLO DE SU ÉPOCA Y SU ESPACIO GEOGRÁFICO.

Actividad #1

1. lee el siguiente texto y luego responde las preguntas.

“hasta el siglo XI, la población europea se vio constantemente abocada a hambrunas agudas. Las técnicas agrícolas y la producción eran extremadamente precarias. “los utensilios agrícolas, casi íntegramente de madera, solo permitían poner en cultivo las tierras más ligeras y las menos húmedas .Ello traía consigo el abandono de inmensos espacios, mientras que los hombres se amontonaban en exiguos calveros. Pero, incluso estos últimos, solo estaban parcialmente cultivados, puesto que la ausencia de abono obligaba a dejar en reposo la tierra uno o dos años y a veces mas...en aquellas parcelas los rendimientos eran irrisorios... por cada grano sembrado, era difícil obtener más de dos o tres. Por tanto, la producción era siempre insuficiente; bastaban algunas inclemencias meteorológicas para que apareciese el hambre.

- ¿cuáles eran las causas que conducían al hambre en la edad media?
- ¿Por qué los rendimientos de las cosechas eran tan exiguos?
- Busca en el diccionario los términos que desconozcas.
- ¿ Qué se entiende por feudalismo?

2. completa este esquema según lo visto en la unidad.

	FUNCIONES POLÍTICAS	FUNCIONES ECONÓMICAS
Señores feudales		
Clero		
Campesinos libres		
Siervos		

- ¿Qué factores incidieron para que los campesinos en la edad media tuvieran que trabajar cooperativamente?
- ¿Por qué en Europa, durante la edad media aumento la población?

ACTIVIDAD No 2

Lee atentamente, y analiza, luego escoge la respuesta correcta.

1. Entre los siglos 4 y 5, el imperio romano entro en una profunda crisis interna. Esta se agudizo con una oleada de invasiones de pueblos procedentes del norte, como los germanos y los eslavos, y otros del continente asiático, como los hunos y los árabes. Según el texto anterior que sucedía con el imperio romano en ese momento.

- a. estaba pasando por su mejor momento.
- b. el imperio romano se encontraba en expansión.
- c. el imperio romano entro en una profunda crisis.
- D. el imperio romano estaba sufriendo grandes oleadas de invasiones.

2 .. LA CIVILIZACION BIZANTINA se extendió por los territorios orientales del antiguo imperio romano incluso durante el reinado del emperador Justiniano (527-565), se intento anexar la parte occidental mediante las guerras contra el imperio germánico.

Con la información dada anteriormente, realice un mapa de Europa, de los territorios ocupados por el imperio bizantino.

3. la iglesia, en sus primeros siglos de existencia, sufrió la persecución y el rechazo por parte de la autoridad romana, pero con el transcurrir de los siglos se convirtió en la religión oficial del imperio romano, se consolido y acumulo poder político, económico y social.

Complete el siguiente esquema:

PODER	Político	Económico	Social	Cultural
LA IGLESIA				
CARACTERISTICAS				
INFLUENCIA				

4. En términos generales, la base de la organización de la vida feudal consistía en que el señor del dominio ofrecía protección y mantenía el orden entre los campesinos del territorio que dominaba los clérigos cuidaban del bienestar espiritual de los campesinos y, finalmente, estos trabajaban para mantener a los señores feudales y clérigos:

A partir de la información anterior realice un dibujo donde muestre o evidencie la organización de la vida en la sociedad feudal.

5 A continuación, encontraras dos fuentes documentales del siglo XIV extraídas del texto vocabulario básico de la historia medieval, de p. bonnassie .el autor de la primera fuente es un campesino ingles que participo en las revueltas campesinas.la segunda fuente refleja la visión de la nobleza.

- “¿a son de que aquellos que llamamos señores son mas grandes amos que nosotros? ¿Por qué nos mantienen en la servidumbre? Si todos venimos de un mismo padre y de una madre, Adán y Eva, ¿a son de que pueden decir ni demostrar que sean mejores señores que nosotros, salvo por el hecho de que nos hacen ganar y labrar lo que ellos gastan?”.
 - “gentes de diversas aldeas se reunieron en beauvaisis y afirmaron que todos los nobles del reino eran unos traidores y que sería un bien destruirlos a todos...se dirigían a la mansión del caballero más próximo, destruían su casa y asesinaban al caballero...los rebeldes serian unos seis mil...estas despreciables gentes robaban e incendiaban todo... como perros rabiosos.”
- a. ¿Qué sentimientos se expresan en estos textos del siglo XIV?
- b. ¿Qué opinas de la situación actual entre ricos poderosos, y trabajadores pobres.?

6

LA RELIGIÓN ISLÁMICA

Orígenes y particularidades religiosas del Islam Conocimiento de las principales características de la religión islámica

El Islam es una de las religiones que lograron modificar profundamente el rumbo de la historia del mundo mediterráneo. Comenta con un compañero el aspecto que te parezca que fue el más importante para el surgimiento de la religión islámica.

RECUERDA La religión de los hebreos, el judaísmo, fue la primera que se organizó en torno a la creencia en un solo dios. La religión islámica tuvo su origen en los desiertos de la península arábiga y proclamó a su dios llamado ALA, y a su profeta Mahoma. La religión islámica retomó algunos elementos del judaísmo y del cristianismo, Pero además presentó rasgos propios y originales. **COMPLETA EL SIGUIENTE ESQUEMA**

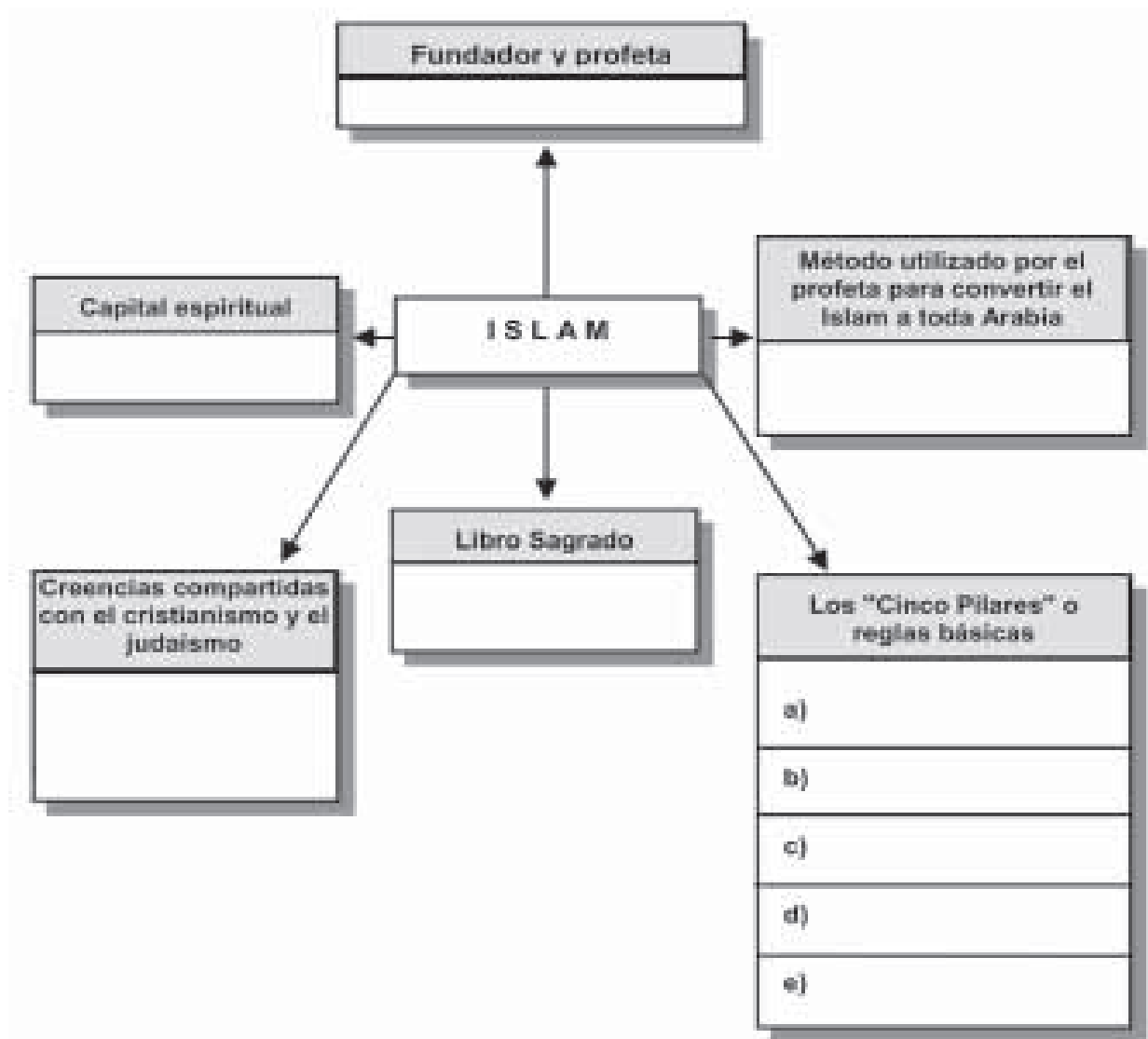

ACTIVIDAD No 3

7. Los Espacios de Europa Registro de la Diversidad del Espacio Geográfico de Europa

RECUERDA: Los espacios geográficos se distinguen porque en ellos se relacionan elementos naturales y sociales. Observa el mapa de Europa y localiza con su nombre, los siguientes espacios geográficos:

- Límites Norte: Océano Glacial Ártico, oriente Asia, montes Urales. Sur. Mar Mediterráneo. Occidente: océano Atlántico
- Noruega, Finlandia. Suecia. Alemania. Países bajos (Holanda). España. Francia. Italia. Grecia. Suiza. Hungría. Ucrania. Polonia. Bulgaria. Inglaterra
- Colorea de amarillo los siguientes accidentes geográficos. Península Escandinava, Península Ibérica, península Itálica, golfo de Génova, golfo de Cádiz
- Mar Negro, Mar Caspio
- Montes Urales, Cárpatos, Pirineos , Alpes, Apeninos



ACTIVIDAD N o 4

Reconocimiento de los conocimientos adquiridos

GRADO: SEPTIMO

Evaluación: tipo icfes nivel I– A - P

Tipo de pregunta: opción múltiple única respuesta

1. Entre los siglos 4 y 5, el imperio romano entro en una profunda crisis interna. Esta se agudizo con una oleada de invasiones de pueblos procedentes del norte, como los germanos y los eslavos, y otros del continente asiático, como los hunos y los árabes. Según el texto anterior que sucedía con el imperio romano en ese momento.

- a. estaba pasando por su mejor momento.
- b. el imperio romano se encontraba en expansión.
- c. el imperio romano entro en una profunda crisis.
- D. el imperio romano estaba sufriendo grandes oleadas de invasiones.

2. bajo el reinado del último emperador del imperio romano Teodosio (379- 395) cuando el imperio romano se convirtió al cristianismo sucedió un hecho muy importante para la historia de este.. El anterior hecho histórico nos habla de:

- a. como se convirtió el imperio romano al cristianismo.
- b. la división del imperio romano en dos.
- c. el reinado del emperador Teodosio.
- d. la importancia de los hechos históricos.

3. LA CIVILIZACION BIZANTINA se extendió por los territorios orientales del antiguo imperio romano incluso durante el reinado del emperador Justiniano (527-565), se intento anexar la parte occidental mediante las guerras contra el imperio germánico. Según el texto el imperio bizantino se caracterizo en sus inicios por:

- a. la extensión territorial del imperio bizantino.
- b. su expansión en los territorios.
- c. las guerras contra los pueblos que invadía.
- d. todas las anteriores.

4. al imperio bizantino se debe debe también la expansión del cristianismo por la Europa oriental, pues el mundo de los pueblos eslavos fue evangelizado, debido a la labor de monjes y patriarcas apoyados por los emperadores bizantinos. Según el texto se puede deducir lo siguiente:

- a. el cristianismo le debe todo al imperio bizantino.
- b. la expansión del cristianismo.
- c. el papel del imperio bizantino en el cristianismo.

d. ninguna de las anteriores.

5. la edad media se caracterizo por ser un periodo en el cual florecieron varios imperios, es así que en el siglo séptimo la península arábica estaba poblada por tribus nómadas dedicadas al comercio. Al sur de la península existían dos pequeñas ciudades: la meca y medina, donde además de de la población árabe habitaban colonias de comerciantes cristianos y judíos. Según la ubicación geográfica de que se habla en el texto a que imperio se refiere:

a. imperio carolingio.

b. imperio bizantino.

c. imperio romano

d. Imperio del islam.

6. las invasiones fueron una característica fundamental durante la expansión de los imperios en la edad media, debido a que se produjeron estas invasiones.

a. necesidad de expansión.

b. creación de rutas comerciales.

c. el espíritu guerrero de los imperios.

d. los inicios de los imperios.

7. tras la caída del imperio romano, Europa vivió un periodo de invasiones de tribus barbarás, y de ausencia de poder e incertidumbre lo que genero que el poder se fragmentara en diferentes reinos, lo anterior nos remite a:

a. los orígenes del sistema feudal.

b. la distribución del poder.

c. la caída del imperio romano.

d. las invasiones barbarás.

8. en términos generales, la base de la organización de la vida feudal consistía en que el señor del dominio ofrecía protección y mantenía el orden entre los campesinos del territorio que dominaba los clérigos cuidaban del bienestar espiritual de los campesinos y, finalmente, estos trabajaban para mantener a los señores feudales y clérigos: según el texto como era la relación que había entre los campesinos, la iglesia y los señores feudales:

a. ventajosa para el señor feudal.

b. ventajosa para la iglesia.

c. ventajosa para el campesino.

d. ventajosa para el señor feudal y la iglesia.

9. la organización del trabajo en el dominio feudal dejaba muy poco espacio para las iniciativas de los escasos hombres verdaderamente libres. El trabajo de los campesinos era

principalmente agrícola y consistía en el arado, segado y cosecha de los campos. según lo anterior los campesinos se vieron en la necesidad de:

- a. dejar sus tierras para trabajar.
- b. trabajar cooperativamente.
- c. aprovechar su tiempo libre.
- d. aprender a arar y segar la tierra.

10. la iglesia, en sus primeros siglos de existencia, sufrió la persecución y el rechazo por parte de la autoridad romana, pero con el transcurrir de los siglos se convirtió en la religión oficial del imperio romano, se consolidó y acumuló poder político, económico y social. Para que utilizó la iglesia el poder que adquirió:

- a. para comprar tierras.
- b. para vender la salvación del ser humano.
- c. para difundir el cristianismo por toda Europa.
- d. para comprar bienes materiales y de servicio. * De las respuestas seleccionadas explique por qué la escogió, justifique su respuesta.

Nombre y apellidos:

Curso:

Fecha: