

Oráculo Lenormand: Sobre Marie Anne Lenormand



Marie Anne Lenormand

Marie Anne Lenormand nació en Alençon (Francia) el 16 de septiembre de 1768 (1772 según otras fuentes, y por lo visto, según ella misma...) y fue la “gran profetisa” de la alta sociedad de París durante los años de la Revolución Francesa y el posterior imperio de Napoleón Bonaparte, y después llegando a ser conocida como la “Sybille des Salons” (“Sibila de los Salones”).

Se cuenta que ya desde pequeña pronosticaba con éxito acontecimientos futuros: a los siete años anunció cuál sería la siguiente abadesa del convento donde estaba siendo educada (L'Abbaye Royale des Dames bénédictines) tras producirse la muerte de la anterior, profecía que resultó acertada. Su padre, comerciante textil, proporcionó a la familia una vida acomodada, hasta el fallecimiento de éste.

Alrededor de los 14 años Marie Anne se traslada a París a buscarse una vida mejor, ciudad en la que se acabaría instalando para siempre. Al principio fue la protegida de un joven y bello aristócrata, Armeval de la Sausette, que había reparado en sus dotes antes que nadie. Para acallar rumores malintencionados, el noble la contrató oficialmente como “lectrice” (lectora, o secretaria). En 1793, en plena época del terror de la Revolución Francesa, los Sans-Culottes entraron en la casa del noble para llevárselo a la guillotina, pero Marie Anne logra escapar.

Tras semejante peripecia contactó con dos ocultistas del París de la época, con los que se asocia: la dama Gilbert (echadora profesional de cartas) y el señor Flammermont (encargado más bien del “marketing” del equipo). Ella adoptó un

poco el papel de joven gitana-bohemia que leía la fortuna. De Gilbert y Flammermont aprendió todos los trucos (en el buen sentido..) del oficio, y cuando ella se vió preparada y más experimentada, decidió que era el momento de ir por libre y abrir su propio negocio. Y así lo hizo.

Se fue haciendo cada vez más popular, e instaló definitivamente su consulta en el número 5 de la Rue de Tournon, casa en la que también residía. Su consulta se camuflaba con discreción y guardando en lo posible las apariencias: el único distintivo colocado a la entrada del lugar era “Mademoiselle Lenormand Libraire”, ya que las letras eran la otra gran actividad de la Lenormand. La elección del edificio no fue casual. Parece ser que con la ayuda de un péndulo, Mme. Lenormand encontró que desde los sótanos se podía acceder a ciertos corredores secretos del subsuelo de París, que podrían ser de extrema utilidad dadas las convulsiones políticas y sociales de la época.

Se hizo muy popular entre los personajes de la alta (o no tan alta) sociedad, y predijo la suerte de muchos de los protagonistas de la Revolución Francesa y varios de los trágicos desenlaces de la vida de muchos de ellos como Marat, Saint-Just, Robespierre, etc.; a pesar de sus múltiples e inevitables detractores, se las ingenió para ir navegando entre los violentos cambios políticos y sociales de su tiempo, siendo testigo de todos ellos. Aunque con momentos difíciles, como cuando pasó unos días en prisión.

Una de sus profecías más sonadas y acertadas fue el anunciar a Josefina Beauharnais (futura esposa de Napoleón) la prematura muerte de su primer marido, el Vizconde de Beauharnais, y su posteriores segundas nupcias con “un soldado que escalaría los más altos honores...”. La relación con Josefina fue lo que acabó por catapultarla a la fama, ya que la emperatriz contaba con ella constantemente.

Después de la caída de Napoleón su prestigio siguió intacto, incluso creciendo, hasta el punto de que en 1813 fue visitada por el Zar Alejandro I, ya que las fuerzas rusas habían ocupado París por primera vez tras el desmoronamiento del imperio francés... Se dice que Federico Guillermo III de Prusia (aliado en aquel momento de los rusos) también la visitó de incógnito.

Mme. Lenormand no era una persona cualquiera, también escribió bastantes libros de memorias, historia y otros temas. En 1820 publicaba el libro “Mémoires historiques et secrets de l’impératrice Joséphine”, en la que se recoge la supuesta confidencia de Napoleón a su esposa... “He consumido mi vida entre movimientos continuos, que no me han dejado ni un solo minuto para cumplir mis deberes de iniciado a la secta de los egipcios”.

Su imagen y actitud no correspondían a la de la clásica “hechicera”, sino más bien lo contrario. Se dice que tenía un porte muy distinguido y refinadas maneras, además de amplia cultura y extremada educación. Iba a todas partes acompañada de su gato, y su franqueza y transparencia le abrieron las puertas de todo París, ya que solía hacer las “predicciones” con bastante claridad y

evitando ser crítica, parcial o vaga en sus análisis. A parte de su actividad pública, se supone que secretamente tenía relación con los reservados círculos esotéricos de su época.

Lenormand utilizaba también el Tarot. Cabe recordar que en Francia el erudito y ocultista Antoine Court de Gebelin (1728-1784) había resucitado el uso público del Tarot, incluso diseñando el suyo propio en 1781, (malamente) inspirado en el vetusto Tarot de Marsella.

EL ORÁCULO “GRAND LENORMAND”

Basándose en sus particulares conocimientos y experiencias, Lenormand diseñó una baraja propia ella misma, cuya primera versión se daba a conocer hacia 1828. Esta baraja-oráculo contenía inicialmente 52 cartas, y aún se edita en la actualidad (el “Grand Lenormand”) aunque NO se considera como “la baraja gitana”; ni siquiera queda claro que ella utilizara realmente esta baraja para adivinación. Tampoco se sabe con total seguridad si el Gran Lenormand que se edita actualmente está rigurosamente copiado del original. Hay indicios de que la Lenormand pudo inspirarse en una tradición anterior, el “Método Etteilla”, para elaborar esta gran baraja.

Cada una de las cartas del Grand Lenormand está dividida en siete partes: el equivalente a la carta de juego de la baraja francesa; una constelación (zodiacal o no); una letra del alfabeto; una escena central mitológica, hermética o arquetípica; unas flores-hierbas; y otros dibujos menores relativos al significado particular de la carta. En algunas ediciones “antiguas” (como el de la casa Grimaud de 1976) sí aparecen escritas las equivalencias entre el Grand y el Petit Lenormand (la Baraja Gitana, de la que hablaremos después).

A no ser que uno sienta verdadera curiosidad por el Grand Lenormand y sepa además bastante de astrología, geomancias, mitología y “ocultismo” (lo que le facilitará enormemente la lectura...), es bastante aconsejable y práctico limitarse a utilizar la versión de 36 cartas.

“PETIT LENORMAND”

Supuestamente alrededor de 1840 esta primera baraja fue rediseñada y reducida a 36 cartas por la propia Mme. Lenormand (hay incluso quien sostiene la idea de que la baraja de 54 cartas fue posterior a la de 36, y no al revés); y éste es el oráculo que ha llegado hasta nosotros hoy, conocido desde entonces con el nombre de “Petit Lenormand” y después como “Baraja Gitana”. Actualmente en algunas barajas aún aparecen en pequeños recuadros en la parte superior de las cartas los naipes de la baraja francesa clásica a los que correspondía cada carta de la primitiva baraja, reminiscencia (lejana) de las 52 cartas primitivas. La baraja de 36 cartas no es una reducción de la de 52, es distinta; a pesar de que si se toma como referencia la baraja francesa tradicional, en el Petit Lenormand se

habrían suprimido los primeros 5 números de cada palo, reduciendo los 54 naipes originales, a sólo 36.

El artífice del diseño de 1840 que quedaría como el definitivo, fue el famoso y genial ilustrador Gérard-Jean-Ignace Isidore (1803-1847) más conocido como Grandville, del que se puede deducir (especialmente si uno examina sus dos grandes series de grabados “Un autre monde” y “Les Animaux”) que si no era un iniciado, estaba muy cerca de serlo.

De este diseño de Grandville de la Baraja Lenormand parten más o menos todos los demás que han llegado hasta nosotros... Más o menos, porque el Pueblo Gitano fue el que se encargó de diseminar por el mundo la versión simplificada de la baraja, y ésta fue redibujada muchas veces: este es el motivo de que en algunas versiones las ilustraciones aparezcan algo vulgarizadas (o actualizadas), y en otras sean más fieles al estilo decimonónico francés original de Grandville; aunque a pesar de estos cambios, las distintas versiones conservan una línea común asombrosamente fiel y constante a lo largo de toda la Historia.

El Oráculo Lenormand o Baraja Gitana, como todos los oráculos, es sólo un medio, depende en gran parte de las habilidades del que hace la lectura. Con todo, y no descartando que se puedan llegar a insights más profundos de lo normal utilizando este sistema, suele ser utilizada para las situaciones más cotidianas y “tercerdimensionales” de la vida, en especial para sucesos concretos y cercanos en el tiempo (y relacionados entre ellos...). Sin embargo la Baraja Gitana tiene algo de especial... sigue siendo un misterio cómo una baraja a priori tan mundana (iconográfica y superficialmente hablando) puede llegar a ser tan efectiva. Tras este misterio parece que se esconde la sospecha bastante bien fundada de que la Lenormand era además de “pitonisa”, astróloga y numeróloga... y que tenía probablemente muchos más conocimientos ocultos de los que se tienen constancia.

Mlle. Lenormand murió en París el 25 de junio de 1843

Oráculo Lenormand: Las cartas

El oráculo Lenormand es un sistema de adivinación basado en un método único de lectura. El oráculo se compone de 36 cartas que tienen un símbolo de fácil comprensión y es único en todas las barajas Lenormand. También tienen una imagen de la baraja francesa pero no se utilizan para la adivinación. En algunas barajas vienen unos versos en las cartas, que también deben ser ignorados.

Las cartas Lenormand no se leen invertidas, ni siguen la estructura del Tarot, tampoco se usa la astrología.

El método de lectura es por combinaciones de 2 o 3 cartas. En una tirada libre, se tiene que dar prioridad a las cartas que nos van apareciendo, de izquierda a derecha. De igual manera, también van perdiendo fuerza las cartas a medida que las vamos echando, a no ser que decidamos el número de cartas que vamos a sacar antes de barajar.

En una tirada, es imprescindible colocar la carta significadora al principio, antes de barajar las cartas, así nos aseguramos que las cartas responden al tema tratado. Cada carta tiene su significador o su casa que no es otra cosa que su significado.

En cualquier tirada, las dos primeras cartas son muy importantes. La primera carta marca el tema a tratar, y la segunda carta concreta el tema de la tirada. Las cartas se deben de leer utilizando un solo significado por cada carta, para evitar confusión.

Ejemplo:

¿Como le va a Carlos en el amor?



La carta 24.El Corazón es el significador del amor, y la segunda carta (28.El Caballero) es la del consultante. Independientemente de si se ha colocado previamente el significador, la tirada habla de los sentimientos de amor del consultante. Las dos siguientes cartas (2.El Trébol y 19.La Torre) hablan de la suerte y la soledad. Esto quiere decir que el consultante necesita estar solo, tenga o no tenga pareja.

Como se ha decidido sacar 3 cartas desde un principio, se puede usar una técnica llamada 'los reflejos'. Se trata de imaginar que doblamos la tirada por la mitad, por lo que la carta 24.El Corazón refleja con la carta 19.La Torre, y la 28.El Caballero con la 2.El Trébol.

Para confirmar la lectura, la carta 24.El Corazón con la carta 19.La Torre habla de un amor que no es correspondido. Las cartas 28.El Caballero y la 2.El Trébol, el consultante tiene un motivo para ser más feliz.

Otro ejemplo:

¿Como le irá el día a Fernando?



Las dos primeras cartas (28.El Caballero y 36.La Cruz) hablan del consultante y su destino. Puede ser que lo este pasando mal o que se sienta obligado a hacer algo. Las dos siguientes cartas (34.Los Peces y 3.El Barco) hablan de un negocio relacionado con el comercio, un centro comercial.

Mirando los reflejos, el consultante tiene que desplazarse (28.El Caballero y 34.Los Peces). Las cartas 36.La Cruz y 34.Los Peces no pegan con la tirada. Como es una pregunta general, es muy probable que el consultante esté pasando por un mal momento económico.

Cuando se tienen dudas, se puede saltar una carta a la hora de leerlas. Las dos primeras cartas, en este caso no parece recomendable (por intuición), por lo que el consultante tiene que desplazarse si o si (28.El Caballero + 36.La Cruz + 3.El Barco) a un centro comercial (34.Los Peces).

Las cartas Lenormand por su nombre:



1.El Jinete 2.El Trébol 3.El Barco 4.La Casa 5.El Árbol 6.Las Nubes 7.La Serpiente



8.El Feretro 9.El Ramo 10.La Guadaña 11.Las Varas 12.Los Buhos 13.La Niña 14.El Zorro



15.El Oso

16.Las Estrellas

17.La Cigüeña

18.El Perro

19.La Torre

20.El Parque

21.La Montaña



22.Los Caminos

23.Los Ratones

24.El Corazón

25.El Anillo

26.El Libro

27.La Carta

28.El Caballero



29.La Dama

30.Las Flores

31.El Sol

32.La Luna

33.La Llave

34.Los Peces

35.El Ancla



36.La Cruz

Existen muchas versiones de las cartas Lenormand. Aquí se muestran las más conocidas:





Cartas Lenormand Edición "Piatnik"



Cartas Lenormand Edición "Dondorf"





Cartas Lenormand Edición "Gina Di Roberto"



Cartas Lenormand Edición "Carta Mundi"

Oráculo Lenormand: Combinaciones con las cartas



El cartero.



La entrevista de trabajo.



El viaje de novios.



La casa de campo.



La confusión mental.



La mujer de edad avanzada.



La buena salud.



La operación quirúrgica.



Los problemas para caminar.



El hospital.



La gripe.



La enfermedad vírica.
La gripe.



La enfermedad crónica.



La enfermedad
desconocida.
La resaca.



La receta médica.



La enfermedad sexual.



La depresión.



La impotencia sexual.



La diarrea.

La enfermedad estable.

La enfermedad dolorosa.



El dolor digestivo.

El dolor de piernas.



El dolor de espalda.

El dolor de cabeza.



El dolor físico.

El dolor lumbar.



La suerte en el azar.

La invitación a una fiesta.

La visita de la familia.



La violencia en el hogar.

Los problemas irreales.

La violencia machista.



Los problemas legales.

Las huelgas.

La violencia familiar.



El corte de comunicación. El enfrentamiento.

La contradicción.



El trabajo nuevo.



El engaño perpetrado.
Las malas acciones.



La persuasión.



El abuso de poder.



El abuso de confianza.



Las malas compañías.



El robo.



La infidelidad.



El acoso laboral.



El empresario.



Mucho dinero.



Nacimiento de una empresa.





El cambio radical.

El proyecto creativo.

Los cambios en el hogar.
La mudanza.



El embarazo.

Los posibles cambios.

Los grandes cambios.



El cambio de planes.

El cambio de gobierno.

La oficina de correos.



El pleito.

La entidad bancaria.

La oficina de empleo.



La boda.



La reunión familiar.



Las dificultades superadas.



Dificultades para hablar.
La mudez.



La decisión correcta.



La separación de bienes.
La dirección de casa.



La decisión equivocada.



La decisión meditada.



Decisión de estar solo.



La decisión acordada.



La inestabilidad.
La caída.



Sin rodeos.





Sin mentiras.

La fobia social.
La agorafobia.

Dificultades superadas.



Enfermedad del corazón.

Incapacidad de ahorrar.

Distanciamiento afectivo.



El amor hacia un hombre.
Amor estable y
consolidado.

El amor hacia una mujer.
El amor llega con retraso.

El fracaso en el amor.



El amor a primera vista.
La ruptura amorosa.

Conversaciones en pareja.
Los problemas en el amor. Contratiempos en el amor.



El amor verdadero.

La separación en la pareja. El desgaste en la pareja.
Preocupaciones en el amor.



El amor físico.
La pasión.

El amor predestinado.
El sufrimiento en el amor.

La relación estable.



La relación estable.
Una relación del pasado.

La fidelidad en la relación.
La relación de amistad.



El divorcio.



El matrimonio.

La relación estable.
La rutina en la relación.

El fracaso en los estudios.



Se descubre un secreto.

Problemas en los estudios.

La revelación de un secreto.



El album de bodas.

Nervios en los estudios.

El hechizo maléfico.



Una mujer se da a conocer.

El nacimiento de un varón.



El aborto.

Una carta de Hacienda.



Una carta del centro de salud.

Una carta del banco.



La iglesia.

La carcel.

Un hombre emprendedor.

Un hombre esotérico.



Un hombre independiente.

Un hombre reservado.

Una mujer creativa.



Una mujer preocupada.

Una mujer con conocimientos. El mecánico de vehículos.

El entrenador deportivo.



La asistencia social.
El albañil.



El médico.



El cirujano.
El afilador de herramientas.



El abogado.
El juez.



El vidente.



El veterinario.



El arquitecto.



El detective.
El investigador.



El éxito y la suerte.



El optimismo y la confianza.



La alegría en la familia.



El bienestar económico.



La alegría.
La euforia.



La confusión.
La desorientación.



El aislamiento, la soledad.
La timidez.



El aturdimiento.
La conmoción.



El temor, el miedo.
El decaimiento.



La tristeza, las lágrimas.
La desmoralización.



El taller de coches.
La tienda de deportes.
La oficina de correos.



La administración de lotería.



El centro comercial.



La entrada de dinero.



El reparto de dinero.



El materialismo.



La oficina de correos.



El negocio familiar.
La ayuda económica.



El trabajo en el hogar.



La estabilidad laboral.



Los líos en el trabajo.



La pérdida de trabajo.



La continuidad laboral.



El trabajo en solitario.
El lugar de trabajo.



El trabajo al público.



El desempleo.



El trabajo a tiempo parcial.
El abandono del trabajo.



La pérdida de trabajo.



El amor al trabajo.



El contrato de trabajo.



La oferta de trabajo.

El ascenso en el trabajo.

La armonía en el trabajo.

El trabajo de marketing.



El ambiente emotivo de trabajo.

El éxito en el trabajo.



El sueldo del trabajo.



El fin del sufrimiento.

El final definitivo.



El dinero extra del trabajo.



El reconocimiento del valor en el trabajo.



El aumento de sueldo del trabajo.



La reducción de sueldo del trabajo.





El accidente de tráfico.



El accidente doméstico.



Oráculo Lenormand: El tiempo en las cartas



El día.
El verano.



La tarde.



La noche.



La inmediatez.



Una semana.



Dos semanas.



Un mes.



Un año.



Dos años.
El otoño.



**El
inviern
o.**



**La
primaver
a.**



**Los
retraso
s.**



Cíclico.



**La
rapide
z.**



**Númer
o 1.**



**Número
2.**



**Númer
o 3.**



**Número
4.**



**Númer
o 5.**



**Númer
o 6.**

Oráculo Lenormand: Combinaciones a 3 cartas



El montañismo es un



Se alcanza el éxito



deporte de riesgo.



El viaje en coche será tranquilo.

haciendo sacrificios.



Las reformas en las tuberías de agua del hogar.



La estabilidad se ve interrumpida por la confusión.



La inestabilidad en el hogar por el dinero.



El desvío de la carretera es más inestable.



Los problemas con la bebida.



El éxito tras la paciencia y la perseverancia. **La relación en la pareja está en peligro.**



Los problemas en el futuro tendrán solución. **Dos relaciones extra conyugales.**



La armonía y el éxito en el trabajo. **El poco tacto a la hora de hablar.**



La fortaleza para enfrentarse a los **Los proyectos a largo**

problemas.



Los cambios en la decoración del hogar.

plazo traen éxito.



La infidelidad en la pareja.



El acuerdo de colaboración en la empresa.



El encuentro tiene lugar por la tarde-noche.



Las dificultades para iniciar una relación.



Las decisiones precipitadas conllevan pérdidas.



La pérdida de dinero en la calle.

Las conversaciones sobre la estabilidad en el amor.



El contrato de trabajo es falso.

La inconstancia hará abandonar los estudios.



Las noticias económicas del extranjero.

El hombre responsable y consecuente.



La mujer sociable y sincera.



Los nervios para empezar a trabajar.



La felicidad y emotividad en la familia. El reconocimiento y el éxito en el trabajo.



La seguridad de ganar en el azar.

La lluvia ligera empieza de tarde.



La renovación del contrato de trabajo.

El futuro turbio con un hombre.

Oráculo Lenormand: Tiradas a cuatro cartas

¿Me llamarán pronto para empezar a trabajar?



El significador de trabajo es 35.El Ancla.

30.Las Flores es la propuesta, la oferta (en este caso de trabajo).

27.La Carta es la comunicación, la llamada de teléfono.

32.La Luna es el éxito, también la tarde.

Combinaciones de 2 cartas

35.El Ancla + 30.Las Flores, propuesta de trabajo.

27.La Carta + 32.La Luna, una noticia por la tarde.

Los reflejos

35.El Ancla + 32.La Luna, éxito en la búsqueda de empleo.

30.Las Flores + 27.La Carta, un hombre hará una llamada de teléfono.

El tiempo

27.La Carta es una carta de tiempo, de 1 semana.

32.La Luna indica la tarde.

Un hombre me llamará dentro de una semana aproximadamente durante la tarde ofreciendome trabajo.

¿Me devolverán este 2011 el dinero que he prestado?



El significador de dinero son 34.Los Peces.

32.La Luna es el éxito y el reconocimiento.

33.La Llave es el éxito y la llegada de soluciones.

5.El Árbol es una carta de estación que indica el otoño.

Combinaciones de 2 cartas

34.Los Peces + 32.La Luna, éxito en la economía.

33.La Llave + 5.El Árbol, con seguridad en otoño.

Los reflejos

34.Los Peces + 5.El Árbol, estabilidad económica.

32.La Luna + 33.La Llave, éxito y llegada de respuestas.

En otoño de este año 2011 me devolverán el dinero que he prestado.

¿Tendré ingresos continuados en la empresa durante este 2011?



El significador de dinero son 34.Los Peces.

10.La Guadaña es una carta de beneficios pero también de finales.

17.La Cigüeña son los cambios positivos.

21.La Montaña son las dificultades y los bloqueos.

Combinaciones de 2 cartas

34.Los Peces + 10.La Guadaña, los ingresos se verán interrumpidos.

17.La Cigüeña + 21.La Montaña, habrán cambios que bloqueen las entradas de dinero.

Los reflejos

34.Los Peces + 21.La Montaña, bloqueos económicos.

10.La Guadaña + 17.La Cigüeña, cambios negativos.

10.La Guadaña es una carta de tiempo que indica la rapidez, y 17.La Cigüeña está bajo la amenaza del filo de la guadaña, por lo que los cambios negativos están muy próximos.

No tendré ingresos regulares de la empresa porque habrán cambios negativos que harán imposible las entradas de dinero.

Oráculo Lenormand: Practicando con las cartas

Para leer las cartas Lenormand hay que escoger una palabra clave por cada carta e ir haciendo combinaciones de cartas de 2 en 2 o de 3 en 3. Una vez que se entiende el mensaje se pueden combinar las cartas por separado.



Progresos Inteligencia Confusión

No se debe continuar con la acción ya que habrán errores.

Las Estrellas indican una acción que se está desarrollando con total normalidad, pero El Zorro avisa de que se debe de actuar con inteligencia y sensatez, por lo general ésta carta muestra una connotación negativa (sobre todo si le acompaña otra carta negativa). Las Nubes indican confusión y retrasos, se debe de frenar el proceso y no continuar con la acción.

Las combinaciones por separado:

Las Estrellas (Planes) + El Zorro (Cautela) --> Se debe de tener precaución con los planes que se tienen.

El Zorro (Inteligencia) + Las Nubes (Confusión) --> No se está actuando con inteligencia.



Cambios Falsedad Retrasos

Hay posibilidades de que surjan cambios que conlleven retrasos.

El Zorro pone en duda la veracidad de los cambios que se pueden producir, en todo caso con La Montaña se perderá el tiempo se haga lo que se haga.

Las combinaciones por separado:

La Cigüeña (Cambios) + El Zorro (Intriga) --> Posibilidad de cambios.

El Zorro (Inseguridad) + La Montaña (Retrasos) --> No se actúa debido a la inseguridad y se pierde el tiempo.

El grado de importancia que le damos a la vida real las interpretaciones de las cartas Lenormand, se verá determinada por la manera en que se pregunta y se va conociendo el oráculo.

Oráculo Lenormand: Practicando con las cartas

Hay varias opciones para leer las cartas Lenormand cuando no se realiza una pregunta al oráculo. Escoger una palabra clave por cada carta que hayamos echado y combinarlas, o dar un salto a una carta y combinar la primera con la tercera.



Opción 1: Noticias - Salud - Liquidos
Noticias de un análisis de orina.

Opción 2: Comunicación - Negativa - Viaje
No se habla durante un desplazamiento.

Opción 3: Conversación - Viaje - Salud
Se habla de la salud durante un desplazamiento.
etc..

Éstas cartas pueden estar describiendo un lugar de retiro:



Palabras clave: Casa - Soledad - Religión

Combinación: Hogar + Soledad = Aislamiento + Religión = Convento, monasterio.

Oráculo Lenormand: Practicando con las cartas

En todas las tiradas, las dos primeras cartas definen el mensaje del oráculo, y la última carta indica como termina ese mensaje. Se deben de leer utilizando un solo significado por cada carta.



Comunicación Charla

Dos personas

Conversaciones por el chat con dos personas.



Consultante Decisión

Viaje corto

La consultante decide dar un paseo.



Agua

Peligro

Hombre

Un hombre se hace daño al caer la lluvia.



Contrato

Trabajo

Negocio

Energía

Se hace un contrato de trabajo en un negocio de iluminación.



Gente

Problemas

Gobierno

Cambios

*Manifestación debida a cambios en la Administración Pública.
La Torre es también significadora del país.*



Consultante

Peligro

Emociones

Hombre

La consultante daña emocionalmente a un hombre.



Consultante Enfado Discusión Traición Mujer

El consultante se enfurece a raíz de una estafa provocada por una mujer.



Infortunio Peligro Vehículo Viaje Trabajo

Accidente de tráfico en el trayecto al trabajo.

Oráculo Lenormand: Practicando con las cartas

En cualquier tirada, las dos primeras cartas indican el mensaje que nos quiere dar el oráculo. La primera carta, como significadora, indica el tema a tratar, y la segunda carta determina a qué o a quién hace referencia. El resto de cartas dan detalles de cómo se desarrolla la situación, y la última carta indica como termina la misma.

Es imprescindible realizar una pregunta para identificar el mensaje de las cartas con la vida real.



Viaje Bloqueo

Desplazamiento que no se realiza.



Sig. Salud

Digestión

Enfermedad digestiva (estreñimiento, diarrea..)



Hogar

Cambios

Belleza

Se hacen cambios en la decoración del hogar.



Origen

Consultante

Extranjero

El consultante es de origen extranjero.



Sig. Salud



Intelecto



Cíclico

Enfermedad mental crónica.



Embarazo



Destino



Mujer

Embarazo no deseado o no buscado de una niña.



Sociabilidad



Consultante



Problemas

Representa a una persona que no quiere o no puede adaptarse a la sociedad.



Peligro



Información



Retrasos



Decisión

Se pierde una información por no reaccionar a tiempo.



Consultante



Promoción



Público



Vínculo



Creatividad

La consultante se da a conocer físicamente por Internet.

La Luna al igual que El Parque simboliza Internet.

Oráculo Lenormand: Practicando con las cartas

La interpretación de estas tiradas no son únicas, dependerá de la pregunta que hagamos al oráculo y de la situación.



Viaje



Carretera

El desplazamiento por carretera o camino, no necesariamente en vehículo.

Los Caminos simbolizan la calle, caminos, carreteras, autopistas.



Sig.Salud



Infección



Invierno

Las enfermedades infecciosas relacionadas con el frío como la gripe, resfriado.

El Feretro es el significador de la salud.



Sig. Salud Profesional Cirugía Manos

Un cirujano realiza una operación quirúrgica en una mano del consultante.

La Güadaña representa los cortes y las herramientas.



Casa Peligro Seguridad Vínculo Calor

En el hogar existe un riesgo de fuego pero se soluciona.

La Llave simboliza la seguridad en general y las cosas que se abren y se cierran.

El Sol simboliza la luz y el calor, pero refleja con la carta de la Casa indicando éxito y solución del problema en el inmueble.



Llegada Regalo Relevancia Engaño Infortunio

Se recibe un paquete resultando ser una estafa.

La Llave simboliza el destino y los asuntos de gran importancia.

La Cruz también indica los asuntos que llegan por destino, lo inevitable.

Oráculo Lenormand: Practicando con las cartas

Para empezar a leer las cartas Lenormand, hay que escoger una palabra clave por cada carta que echemos en una tirada. Una vez que entendamos el mensaje de las cartas, podemos cambiar un significado por otro o ir haciendo combinaciones entre las cartas para sacar más detalles. Es recomendable hacer una pregunta al oráculo para saber de que situación nos están hablando las cartas.



Consultante Secreto Infortunio

Al consultante le descubren algo que esconde y que por ello sufre.

La Cruz es una carta que indica las situaciones que llegan por destino, las cosas que llegan y no se pueden evitar.



Consultante Misterio Éxito

El consultante descubre algo que desconoce y le aporta éxito.

El Libro es una carta que indica las situaciones que no conocemos o que no podemos conocer por el momento.



Consultante **Misterio** **Infortunio**

El consultante está sufriendo por algo que desconoce.



Consultante **Misterio** **Problemas**

El consultante no es consciente de que tiene un problema.



Consultante **Confusión** **Misterio**

El consultante desconoce de donde procede el problema que tiene.



Sig.Trabajo **Final** **Tiempo libre** **Éxito**

*La persona no trabaja porque está de vacaciones.
El Feretro solo niega la carta que tiene a su izquierda.*



Sig.Amor



Estabilidad



Final



Distancia

**No hay una estabilidad en el amor por un distanciamiento en la pareja.
El Feretro solo niega la carta que tiene a su izquierda.**



Sig.Trabajo



Final



Reconocimiento Pérdida



La persona pierde su trabajo porque no valoran su esfuerzo.

[0 comentarios](#)

Oráculo Lenormand: Practicando con las cartas

Es importante realizar una pregunta para saber a que se refiere el mensaje de las cartas con nuestra vida real.



Viaje



Falsedad

El consultante se pierde en un lugar desconocido.

El Barco simboliza los desplazamientos y el alejamiento. El Zorro indica falsedad e inseguridad.

La Serpiente o Los Caminos a continuación de El Barco también pueden significar perderse en algún lugar.

El Barco + El Zorro --> Puede significar que en un negocio (El Barco) existen irregularidades (El Zorro).

Se vería de manera similar en las cartas Kipper y Zigeuner:



El consultante se pierde en un lugar desconocido.



Peligro

Decisión

El consultante no se decide y perjudica a alguien o estropea algo.

La Güadaña daña literalmente (con su filo) a cualquier carta que esté a su lado, tanto positiva como negativa. En este caso la carta anula o corta las capacidades de decisión, por lo que se convierte en una indecisión. Dos cartas juntas consideradas negativas no son tan graves como parecen.



Decisión



Dificultades

El consultante no puede decidir sobre algo o se decide por algo que solo le creará inconvenientes.



Dinero



Movimiento

*Transferencia de dinero, el dinero cambia de manos.
Hombre de negocios dedicado al comercio.*

Los Peces se relaciona con el dinero y los negocios, también puede simbolizar a un hombre. El Barco es una carta positiva que indica viaje, movimiento, comercio..



Dinero



Fraude

Dinero no declarado, dinero negro.



Dinero

Buena salud

La economía saneada, estabilidad económica.



Seguridad

Visita

Confusión

Discusión

Un visitante descubre al otro lado de una puerta que le están criticando y se entromete en la conversación.

La Llave simboliza la seguridad en general, también herramientas u objetos que se abren o se cierran como una puerta, ventana, etc.

El Jinete significa que alguien viene hacia ti, una visita.

Las Nubes representa un clima de confusión e inestabilidad, aunque de manera temporal.

Las Varas es una carta de comunicación que simboliza el debate y la discusión.

En cualquier tirada las dos primeras cartas indican el mensaje que nos quiere dar el oráculo. La primera carta, como significadora, indica el tema a tratar, y la segunda carta determina a qué o a quién hace referencia. El resto de cartas dan detalles de cómo se desarrolla la situación, y la última carta indica como termina la misma.



Consultante Planes

Reunión

Ayuda

Problemas

Trabajo

Final

Una mujer se plantea acudir a un abogado para resolver sus problemas laborales.

Combinaciones:

La Dama + Las Estrellas --> La consultante está pensando lo que va a hacer en un futuro.

El Parque + Las Flores --> Representa un lugar público en el que se ayuda a la gente.

Las Varas + La Torre --> Problemas con una empresa.

La Torre + El Feretro --> Se pierde el trabajo. Cierre de una empresa.

La consultante está pensando (La Dama + Las Estrellas) en acudir (El Parque) a un profesional que se dedica a resolver conflictos (Las Flores + Las Varas) por la pérdida de su trabajo o el cierre de una empresa.

Combinaciones:

La Dama + Las Estrellas --> La consultante está pensando en algo, no significa que se vaya a materializar.

La Dama + Las Estrellas + El Feretro --> Finalmente los proyectos de la consultante se quedan en el aire.

Las Varas + La Torre --> Simboliza a un/a empresario/a que ha cerrado su negocio (La Torre + El Feretro).

Conclusión:

Una mujer está pensando en buscar ayuda profesional para resolver sus problemas laborales pero finalmente no lo llega a hacer.

Oráculo Lenormand: Tirada del Cuadrado de 9

El cuadrado de 9 es una tirada muy efectiva que nos ayuda a conocer y entender como se desarrollará una situación. Se coloca la carta significadora en el centro de la tirada y después barajamos las cartas a la vez que hacemos la pregunta. Las colocamos según las vemos numeradas en el dibujo:





La carta 9.Las Flores es el significador que hemos colocado antes de hacer la tirada.

Empezando por la izquierda, la primera columna vertical las cartas responden al pasado reciente (cartas 1-4-6).

La columna vertical del centro es el presente, como se está desarrollando la situación (cartas 2-9-7). Puede ocurrir que la situación esté apunto de suceder.

La columna vertical de la derecha es el futuro probable o las posibilidades que hay de que cambie la situación (cartas 3-5-8).

Empezando por arriba, la primera hilera horizontal las cartas responden a lo que el consultante tiene en mente, no por eso tiene porqué ocurrir. Ésta hilera nos puede dar más pistas para conocer mejor la situación (cartas 1-2-3).

La hilera horizontal del centro es la situación actual, si algo o alguien interviene o si algún asunto está parado (cartas 4-9-5).

La hilera horizontal inferior es la situación que se materializa, lo que va a suceder (cartas 6-7-8).

Las diagonales (1-9-8 y 3-9-6) las leemos en modo presente, nos revelan detalles y nos ayudan a aclarar la tirada.

Para terminar, podemos leer la columna central y la hilera central juntas. También la columna derecha y la hilera inferior para entender lo que ocurre.

Siempre tenemos que anteponer la carta significadora a la hora de leer las columnas y las hileras. También podemos combinar las cartas sin que éstas estén por orden, saltandonos una o dos cartas. Nos ayuda a entender mejor la situación del consultante.

La lectura de la tirada con su significador nos quedaría así:

Pasado reciente 9-1-4-6

Presente 9-2-7

Futuro probable 9-3-5-8

Lo que está pensando 9-1-2-3

Situación actual 9-4-5

Lo que se materializa 9-6-7-8

Las diagonales 9-1-8 y 3-9-6

Es muy importante formular la pregunta adecuada y poner el significador correcto, sino las cartas nos pueden responder a otra cosa que nada tiene que ver con la respuesta que buscamos.

Oráculo Lenormand: ¿Podrán verse a solas ella y su amigo?



Pasado cercano (Columna izquierda 25-31-6-34)

Recientemente ha habido éxito y alegría en la relación 25.El Anillo + 31.El Sol, pero han habido obstáculos o contratiempos 6.Las Nubes con este mismo hombre 34.Los Peces.

Presente (Columna central 25-19-20)

Actualmente existe algún impedimento por el que no pueden verse a solas 25.El Anillo + 19.La Torre + 20.El Parque. Tambien puede ser que se están viendo en algún lugar cerrado o en el lugar de trabajo.

Futuro probable (Columna derecha 25-26-15-29)

En un futuro cercano, la consultante 29.La Dama tendrá muy en cuenta que estará ocultando 25.El Anillo + 26.El Libro a un hombre 15.El Oso el encuentro con su amigo. La consultante me dice que ese hombre es su marido.

Lo que está en su mente (Hilera superior 25-31-19-26)

La consultante y su amigo 25.El Anillo + 31.El Sol, no quieren que se sepa en el trabajo 19.La Torre la relación que mantienen en secreto 25.El Anillo + 26.El Libro.

Situación actual (Hilera central 25-6-15)

Confusión con un hombre. 25.El Anillo + 6.Las Nubes + 15.El Oso. La consultante no tiene muy claras las cosas con su marido.

Situación que se materializa (Hilera inferior 25-34-20-29)

Un hombre tendrá un encuentro en un lugar público con la consultante 25.El Anillo + 34.Los Peces + 20.El Parque + 29.La Dama.

Las diagonales (25-31-29 y 25-26-34)

La consultante tiene éxito en la relación de amistad. 25.El Anillo + 31.El Sol + 29.La Dama. Relación secreta con un hombre 25.El Anillo + 26.El Libro + 34.Los Peces.

Resumen de la tirada

La consultante está contenta con una amistad, aunque recientemente no han podido verse a solas. En poco tiempo ella conseguirá verse a solas con su amigo en un lugar público o en la calle.

Oráculo Lenormand: ¿Como le irá en la economía a ella?



Pasado cercano (Columna izquierda 34-18-26-4)

En la economía de la consultante había cierta estabilidad 34.Los Peces + 4.La Casa. Las cartas 18.El Perro + 26.El Libro. pueden ser los estudios de su hijo.

Presente (Columna central 34-36-13)

En la actualidad la consultante no tiene ingresos económicos 34.Los Peces + 36.La Cruz + 13. La Niña. Podemos verlo tambien como un infortunio económico 36.La Cruz + 34.Los Peces. Al añadirle la carta 13.La Niña. a las otras cartas, indica que no tiene ingresos, que no hay novedades.

Futuro probable (Columna derecha 34-1-22-5)

En un futuro cercano la consultante volverá a tener una estabilidad económica 34.Los Peces + 5.El Árbol a través de conversaciones con una mujer 1.El Jinete + 22.Los Caminos.

Lo que está en su mente (Hilera superior 34-18-36-1)

La consultante confía en que un hombre vaya hacia ella con un dinero. 34.Los Peces + 18.El Perro + 36.La Cruz + 1.El Jinete. Esta hilera no predice nada, es solo lo que piensa la consultante.

Situación actual (Hilera central 34-26-22)

La consultante ha tenido un gasto económico en material escolar 34.Los Peces + 26.El Libro + 22.Los Caminos. Podemos verlo tambien como una toma de decisiones en la economía, apartar un dinero 34.Los Peces + 22.Los Caminos. con respecto a material escolar 26.El Libro.

Situación que se materializa (Hilera inferior 34-4-13-5)

Lo que ocurrirá es que la consultante tendrá una estabilidad económica 34.Los Peces + 5.El Árbol. gracias a una entrada de dinero 34.Los Peces + 13.La Niña. por parte de un hombre 4.La Casa.

Las diagonales (34-18-5 y 34-1-4)

Estabilidad económica por parte de un hombre 34.Los Peces + 18. El Perro + 5.El Árbol.
Conversaciones con un hombre sobre dinero 34.Los Peces + 1.El Jinete + 4.La Casa.

Resumen de la tirada

La consultante ha tenido un gasto económico en su familia y le ha ocasionado una inestabilidad económica. En un futuro cercano volverá a recuperarse economicamente gracias a la ayuda de un hombre.

Oráculo Lenormand: ¿Por qué se ha separado él de ella?



Como ésta relación ya se ha terminado, el presente y el futuro tambien lo debemos tomar

como pasado, ya que los hechos ya han ocurrido y queremos saber como se han desarrollado.

Pasado cercano (Columna izquierda 25-11-29-22)

En la pareja ha habido recientemente una separación 25.El Anillo + 22.Los Caminos. Han habido problemas o discusiones en las que la consultante ha sido la más perjudicada 11.Las Varas + 29.La Dama.

Presente (Columna central 25-14-2)

En la relación ha habido una traición por un motivo de suerte. Una de las dos personas ha traicionado a la otra por algo que le ha proporcionado éxito. 25.El Anillo + 14.El Zorro + 2.El Trébol.

Futuro probable (Columna derecha 25-36-16-31)

La relación de pareja se termina 25.El Anillo + 36.La Cruz. a causa de hacer planes de futuro con un hombre. 16.Las Estrellas + 31.El Sol. La consultante me dice que ese hombre se trata del padre de él.

Lo que está en su mente (Hilera superior 25-11-14-36)

Ella teme tener problemas en el futuro 11.Las Varas + 36.La Cruz. debido al que considera sus enemigos 11.El Zorro. la familia de él.

Situación actual (Hilera central 25-29-16)

La consultante continua deseando estar con él. 25.El Anillo + 29.La Dama + 16.Las Estrellas.

Situación que se materializa (Hilera inferior 25-22-2-31)

La relación de pareja se rompe por un motivo de suerte con el padre.
La consultante me dice que el motivo de la separación es el dinero. La familia de él le ha dicho que si volvía con ellos le comprarían un coche y el chico ha aceptado.

Las diagonales (25-11-31 y 25-36-22)

Podemos leer las diagonales si lo vemos necesario para confirmar o aclarar alguna cosa:
Problemas en la relación a causa de un hombre, infortunio en la relación a causa de una separación.

Resumen de la tirada

La relación de pareja se ha terminado porque el chico ha decidido irse con su familia. Ella sigue

pensando en él a pesar de que el chico ha decidido marcharse con su padre por un motivo que le hacia más feliz.

Oráculo Lenormand: Tirada de Situación

La tirada de situación nos da detalles y responde a una pregunta que le hacemos al oráculo. Se barajan las cartas a la vez que hacemos la pregunta, cortamos y colocamos las cartas según las vemos numeradas en el dibujo:

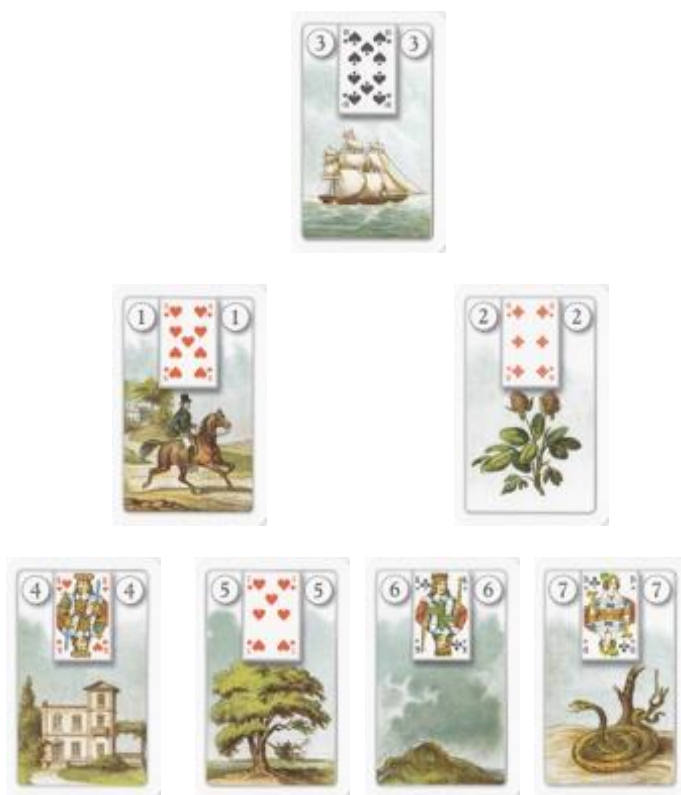

La carta 1 es la situación actual a la pregunta realizada.

La carta 2 es el estado de ánimo del consultante.

La carta 3 es el detalle que puede esclarecer la situación.

La carta 4 es la respuesta a la pregunta realizada.

Las cartas 5, 6 y 7 son los detalles que aclaran la respuesta (carta 4).

Oráculo Lenormand: Tirada de La Cruz del Tiempo

La cruz del tiempo es una tirada similar a la del cuadrado de 9 pero más sencilla. Se coloca la carta significadora en el centro de la tirada y después barajamos las cartas a la vez que hacemos la pregunta. Las colocamos según las vemos numeradas en el dibujo:



La carta 25.El Anillo es el significador que hemos colocado antes de hacer la tirada.

Empezando desde la carta significadora, leemos las cartas hacia la izquierda para conocer el pasado de la pregunta que hemos hecho al oráculo. La última carta (6.Las Nubes) es el resultado, y el resto de cartas que quedan entre el significador y la carta 6.Las Nubes, son los detalles de como se ha llegado a esa situación. La lectura nos quedaría así: 25-3-4-5-6

La columna del centro es el presente, debemos leer primero el significador (cartas 25-1-2). El presente o la situación actual es más facil entenderla si hemos leído primero el pasado.

Desde el significador hacia la derecha, son las cartas de futuro. La última carta es la respuesta a la pregunta que hemos hecho al oráculo (cartas 25-7-8-9-10).

CARTAS DEL ORACULO

Oráculo Lenormand: 36 La Cruz

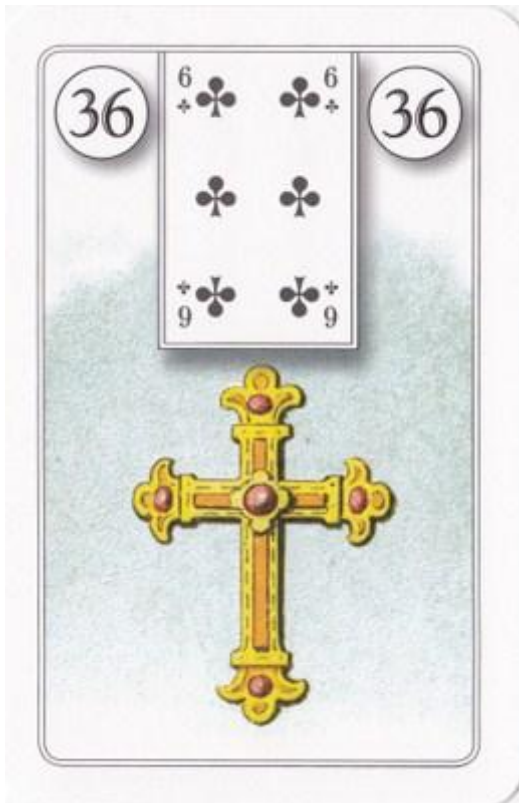

36. LA CRUZ

Pena - Infortunio - Dolor - Sufrimiento - Final - Destino - Lo inamovible - Futuro - Creencia - Religión - Fé - Objeto religioso

Carta Negativa.

Número 4.

Oráculo Lenormand: 35 El Ancla



35. EL ANCLA

Trabajo - Empleo - Estabilidad - Rutina - Estancamiento - El extranjero - Viaje al extranjero - Llegada de alguien a su tierra - Agua - Playa

Carta Positiva.

Tiempo: 1 año.

Oráculo Lenormand: 34 Los Peces



34. LOS PECES

Dinero - Prosperidad - Abundancia - Hombre de negocios - Tiendas - Negocios - Lugares con mar - El mar - Alimentos

Carta Positiva.

Carta personaje

Oráculo Lenormand: 33 La Llave

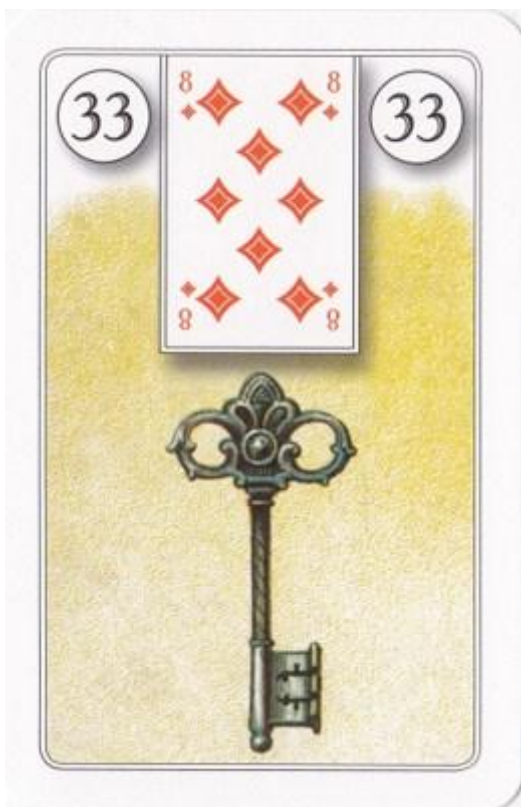

33. LA LLAVE

Éxito - Seguridad - Respuestas - Soluciones - Descubrimiento - Destino - Llaves y objetos que sirvan para abrir y cerrar

Carta Positiva.

Oráculo Lenormand: 32 La Luna



32. LA LUNA

Sentimientos - Emociones - Reconocimiento - Fama - Honor - Éxito - Lugares oscuros -
Inconsciente - Creatividad - Feminidad - Sensitividad - Intuición - Sueños - Imaginación -
Ambiente agradable y emotivo - La tarde

Carta Positiva.

Tiempo: La tarde.

Oráculo Lenormand: 31 El Sol

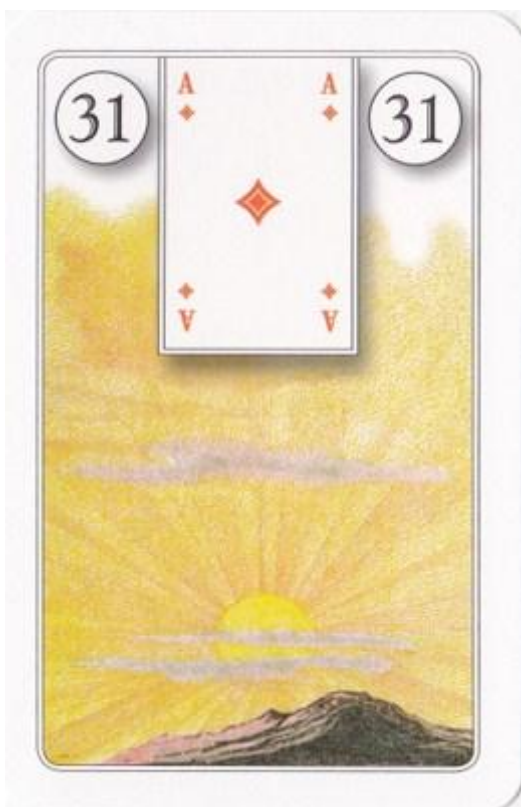

31. EL SOL

Éxito - Alegría - Bienestar - Protección - Felicidad - Energía - Optimismo - Calor - Verano - Amor verdadero - Lugar soleado - Hombre - El padre

Carta Positiva.

Tiempo: Verano. El día.

Oráculo Lenormand: 30 Las Flores



30. LAS FLORES

Ayuda - Protección - Promoción - Sexualidad - Sensualidad - Relación pasional - Amante - Armonía - Pasión - Nerviosismo - Familia - Abogado - Médico - Magistrado - Compañero - Benefactor - Persona que nos protege

Carta Positiva/Negativa.

Carta Personaje.

Tiempo: Primavera.

Oráculo Lenormand: 29 La Dama



29. LA DAMA

La consultante si es una mujer - Si es un hombre se trata de la persona a la que ama - Si se pregunta por una mujer, es el significador - Si no existe una relación sentimental deberán considerarse: La Serpiente, La Niña y Las Flores.

Carta Positiva.

Carta Personaje.

Oráculo Lenormand: 28 El Caballero



28. EL CABALLERO

El consultante si es un hombre - Si es una mujer se trata de la persona a la que ama - Si se pregunta por un hombre, es el significador - Si no existe una relación sentimental deberán considerarse: Las Flores, El Perro, El Oso y por último El Jinete.

Carta Positiva.

Carta Personaje.

Oráculo Lenormand: 27 La Carta



27. LA CARTA

Notícia - Carta - Documento - Comunicación - Contacto por teléfono - Postal - Email - Sms - Fax

Carta Positiva.

Tiempo: 1 semana.

Oráculo Lenormand: 26 El Libro

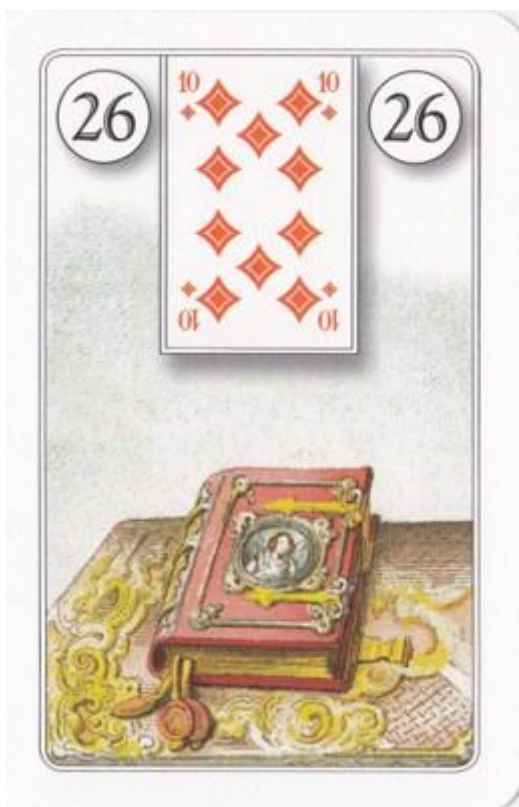

26. EL LIBRO

Papeleo - Secreto - Misterio - Aprendizaje - Conocimientos - Educación - Enseñanza - Estudios -
Libro - Revista - Documento - Diario

Carta Positiva/Negativa.

Oráculo Lenormand: 25 El Anillo



25. EL ANILLO

Compromiso - Acuerdo - Contrato - Unión - Relación - Matrimonio - Pareja - Asociación - Club - Alianza - Joya - Algo que se repite ciclicamente

Carta Positiva.

Oráculo Lenormand: 24 El Corazón



24. EL CORAZÓN

Amor - Cariño - Afecto - Lo que amamos - Hombre joven pasional - Persona emocional y sensible.

Carta Positiva.

Oráculo Lenormand: 23 Los Ratones



23. LOS RATONES

Pérdida - Robo - Enfermedad - Miedo - Fobia - Parásitos - Incapacidad de ahorrar - Dinero que entra y sale rápidamente

Carta Negativa.

Oráculo Lenormand: 22 Los Caminos



22. LOS CAMINOS

Decisión - Opción - Viaje - Mapa - Alternativa - Separación - Alejamiento - Ambición - Calle -
Mujer - Mujer familiar

Carta Positiva.

Carta Personaje.

Número 3.

Oráculo Lenormand: 21 La Montaña

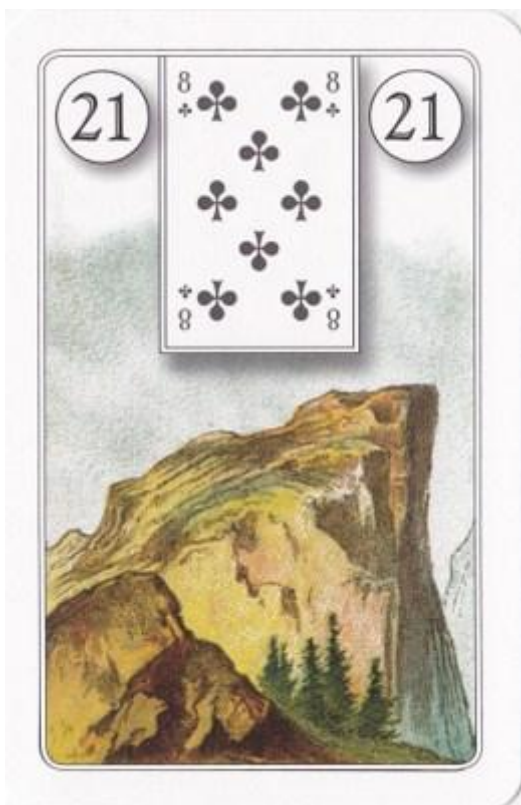

21. LA MONTAÑA

Bloqueo - Obstáculo - Dificultad - Retrasos - Impedimento - Barrera protectora - Enemistad - Oposición - Limitaciones - Complicaciones

Carta Negativa.

Tiempo: Retrasos.

Oráculo Lenormand: 20 El Parque



20. EL PARQUE

Lugar público - Parque - Mucha gente - Público - Reunión - Evento social - Encuentro o cita - Fiesta - Ocio y tiempo libre - Creatividad - Popularidad - Exito social - Reconocimiento social - Aprobación por la sociedad

Carta Positiva.

Oráculo Lenormand: 19 La Torre



19. LA TORRE

Edificio - Lugar de trabajo - Empresa - Autoridad pública - Juzgado - Administración - Soledad - Protección - Carácter autoritario - Situación constructiva

Carta Positiva.

Número 1.

Oráculo Lenormand: 18 El Perro



18. EL PERRO

Fidelidad - Confianza - Lealtad - Constancia - Persona de confianza - Hermano - Hijo - Niño -
Animal de compañía

Carta Positiva.

Carta Personaje.

Oráculo Lenormand: 17 La Cigueña



17. LA CIGÜEÑA

Cambios en general - Renovación - Mudanza - Transformación - Movimiento - Embarazo -
Nacimiento de un bebé o de una empresa - Viaje por aire - Hermanas, hijas o parientes

Carta Positiva.

Carta Personaje.

Oráculo Lenormand: 16 Las Estrellas



16. LAS ESTRELLAS

Progresos - Proyectos - Planes - Éxito - Anhelos - Fuerza de voluntad - Nacimiento de una empresa - Paz - Reconciliación - Clima de serenidad y ternura - Éxito conseguido a base de paciencia, perseverancia y autoconfianza - Alma - Esoterismo - Ocultismo - Espiritualidad - Intuición - Inconsciente - La noche

Carta Positiva.

Tiempo: La noche.

Oráculo Lenormand: 15 El Oso

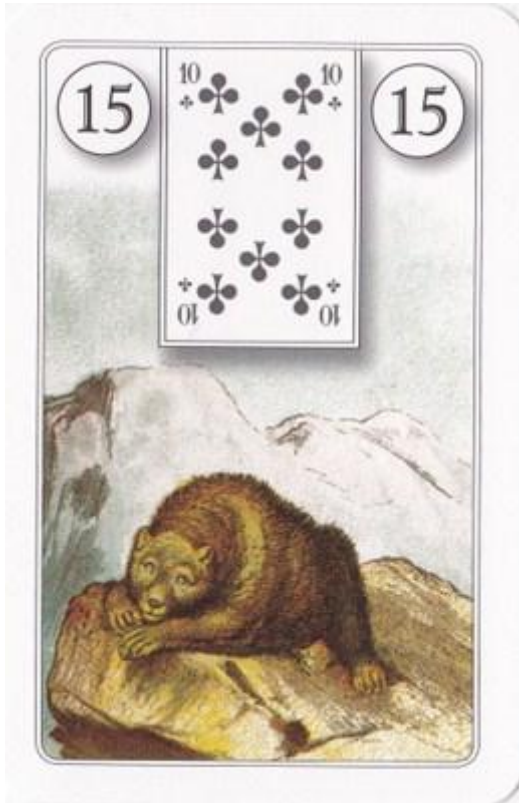

15. EL OSO

Fuerza - Valentía - Solidez - Abundancia - Poder - Autoridad - Jefe - Abogado - Emprendedor - Propiedad - Persona poderosa y/o influyente - Padre - Hermano - Persona protectora y posesiva - Falta de autocontrol - Celos

Es la carta del hombre en general, el padre, el hermano mas influyente, el jefe, una persona protectora y posesiva o con autoridad. Al contrario que La Niña, son los asuntos importantes o de mucho peso. Esto implica la fortaleza, el poder, la autoridad, la valentía, la solidez.. pero también los celos, envidia, enfado, rabia, impotencia.. Tambien las cosas grandes, altas, pesadas, abundantes. Puede representar una propiedad, casa, finca, terreno..

Carta Positiva.

Carta Personaje.

Oráculo Lenormand: 14 El Zorro



14. EL ZORRO

Inteligencia - Astucia - Sensatez - Prudencia - Falsedad - Engaño - Traición - Intriga - Trampa - Adversario - Enemigo

El Zorro es como la carta de la La Serpiente, la carta del engaño y la mentira pero también la astucia y la inteligencia. Una situación que requiere de lógica e inteligencia. En una tirada nos puede estar avisando de una situación que nos puede dañar o de alguien que nos puede engañar o robar. Persona engañosa.

Carta Negativa.

Carta Personaje

Oráculo Lenormand: 13 La Niña



13. LA NIÑA

Niño/a - Hijo/a - Mujer joven - Nuevo comienzo - Inmadurez - Inocencia - Ingenuidad - Confianza - Bondad - Buena compañía - Armonía - Atmósfera agradable - Periodo de alegría

Es la carta de la novedad, de la llegada de algo. Empezar a trabajar, un ingreso económico, un nuevo amor.. Puede representar a un niño/a, también todo lo que ello implica; inocencia, ingenuidad, bondad, inmadurez, infantilismo, buena compañía, confianza, esperanza, armonía, buen ambiente.. También los asuntos de poco peso; algo pequeño, de poco valor, ligero, baja estatura, etc.. Puede representar también a una mujer joven.

Carta Positiva.

Oráculo Lenormand: 12 Los Búhos



12. LOS BÚHOS

Conversaciones - Llamada telefónica - Debate - Alguien quiere decirnos algo - Pequeños problemas - Preocupación - Don de gentes - Inspiración - Ideas - Excursión o viaje corto - Enfrentamiento, oposición y explicación - Persona muy habladora - Pareja - Dos personas

Los Buhos generalmente indica conversaciones, llamada telefónica. Puede representar una persona muy habladora, también una pareja, dos personas. Es la carta de la inspiración y las ideas, también de la preocupación y los problemas pasajeros. Puede indicar un desplazamiento, un viaje corto.

Carta Positiva/Negativa.

Carta Personaje.

Número 2.

Oráculo Lenormand: 11 Las Varas



11. LAS VARAS

Discusiones - Debates - Peleas - Conflictos - Problemas - Cólera - Violencia física - Arma - Persona joven conflictiva

Es la carta de los conflictos, internos o externos. Puede indicar desde una conversación con distintas opiniones, hasta discusiones y peleas. Es la carta de la violencia y la discordia, de la rabia y la furia. Puede representar a una persona conflictiva.

Carta Negativa.

Carta Personaje.

Oráculo Lenormand: 10 La Guadaña



10. LA GUADAÑA

Peligro - Repentino - Final - Heridas - Intervención quirúrgica - Herramientas - Beneficios - Persona joven

Es la carta del peligro y los riesgos a los que nos exponemos. Indica un inicio repentino o un final súbito, lo que no podemos o no queremos controlar, por lo que podemos recoger lo sembrado. Es la rapidez y lo imprevisto. Puede indicar un grave accidente o un flechazo amoroso, por lo que no siempre es negativa. Cuando sale como primera carta, suele indicar una situación negativa y que ya está sucediendo o está a punto de ocurrir. El filo de la guadaña puede dañar o anular a otras cartas tanto positivas como negativas. Después de una carta, al igual que El Feretro, puede ser un final en este caso inesperado. También puede representar a un persona sincera y decidida, que actúa con rapidez.

Carta Negativa.

Carta Personaje.

Tiempo: Rápido.

Oráculo Lenormand: 9 El Ramo



9. EL RAMO

Mucha suerte - Desenlace feliz - Regalo - Reconocimiento - Invitación - Éxito y expansión -
Mujer solitaria, viuda o soltera

El Ramo es la carta del éxito y la felicidad en todas las empresas, del reconocimiento por los demás o la expansión en cualquier ámbito de la vida. Simboliza un regalo o que algo nos llega sin esperarlo. Una visita o una invitación. Es la belleza de las cosas o las personas. Puede representar a una mujer.

Carta Positiva.

Carta Personaje.

Tiempo: 2 semanas.

Oráculo Lenormand: 8 El Feretro



8. EL FÉRETRO

Enfermedad - Final - Fracaso - La muerte

El Feretro es el significador de la salud y cuando sale como primera carta estaría hablando siempre de la salud de la persona. Después de una carta personaje indica que la persona está enferma o es de edad avanzada. Indica un final tanto positivo como negativo. También puede representar la negación a otra carta cuando ésta sale a su derecha.

Carta Negativa.

Oráculo Lenormand: 7 La Serpiente



7. LA SERPIENTE

Mentiras - Engaño - Falsedad - Traición - Inseguridad - Inteligencia - Desvío - Relación extraconyugal - Mujer en general: Madre, abuela, hermana, suegra, compañera de trabajo, amante.

La Serpiente es la carta de la mujer en general, en la familia suele ser la madre o abuela. También es la carta de la mentira y el engaño pero también la de la astucia e inteligencia. Simboliza todo lo que no es correcto, lo que no está derecho o recto (las curvas de la serpiente). Puede indicar el hacer las cosas de una manera en la que perderemos más tiempo, pero muchas veces es también la solución a los problemas. En la salud representa al aparato digestivo.

Carta Positiva/Negativa.

Carta Personaje.

Número 6.

Oráculo Lenormand: 6 Las Nubes



6. LAS NUBES

Confusión - Error - Equivocación - Retraso - Dificultad - Problema momentáneo - El mal tiempo
- Exmarido

Las Nubes es la carta de la inestabilidad, de la inconstancia. Simboliza la falta de claridad, la inflexibilidad. Es la carta de la confusión y los errores, por lo que se deben de tomar precauciones. Puede simbolizar un día nublado o el frío del invierno. En el amor los sentimientos no estan claros o el amor hacia un hombre o el exmarido. En el trabajo hay problemas o retrasos. En la salud confusión, resfriados.

Carta Negativa.

Carta Personaje.

Tiempo: Invierno.

Oráculo Lenormand: 5 El Árbol



5. EL ÁRBOL

Buena salud - Fuerza moral o psíquica - Medicina - Durabilidad - Crecimiento - Paciencia - Energía - Estabilidad - La madurez - Lugar exterior - Magnetismo - El origen o las raíces - El pasado

Ésta carta puede simbolizar a un árbol real y todo lo que genera. Indica buena salud, el crecimiento (algo aumenta de volumen, algo o alguien va a más), la estabilidad, la energía, la madurez, la durabilidad (algo que toma mucho tiempo) y también puede indicar un lugar exterior, un bosque. Simboliza el origen o las raíces de algo, de una cuestión, de una situación o persona (carta de pasado). También indica que algo está bien arraigado, bien asentado. Ésta carta está relacionada con la medicina.

Carta Positiva.

Tiempo: Otoño o 2 años.

Oráculo Lenormand: 4 La Casa



4. LA CASA

Hogar - Edificio - Propiedad - Bienes inmuebles - Entorno familiar - Estabilidad emocional - Seguridad familiar - La solidez - La familia - Hombre agradable

La Casa es la carta del hogar, de los bienes inmuebles y del entorno familiar. Puede indicar un lugar donde la persona considere que es su casa, donde se sienta segura a salvo del exterior. También puede representar a un hombre noble. En el amor indica una relación estable y consolidada en la pareja, o el amor hacia un hombre. En el trabajo hace referencia a la construcción, al trabajo en familia o a trabajar desde casa.

Carta Positiva.

Carta Personaje.

Oráculo Lenormand: 3 El Barco



3. EL BARCO

Viaje - Evasión - Independencia - Distanciamiento - Alejamiento - Comercio - Transacción comercial - Herencia

El Barco es la carta de los viajes, por tierra o por mar. Puede ser un viaje físico o espiritual. Cuando no pueda aplicarse ésta interpretación en una tirada, indica el distanciamiento de una persona o que está en un lugar lejano. En lo profesional esta carta hace referencia al comercio y a la importación y exportación. Por si sola puede señalar un acuerdo comercial entre personas o empresas. En el amor indica un viaje de novios o en caso contrario, un enfriamiento de la relación o una relación a distancia. En la salud hace referencia a los líquidos del cuerpo, por lo general es la orina. Cuando estas interpretaciones no se puedan aplicar, indica que algo está en movimiento o que se ha alejado. El Barco también puede indicar una herencia.

Carta Positiva.

Tiempo: 1 mes.

Oráculo Lenormand: 2 El Trébol



2. EL TRÉBOL

Suerte - Esperanza - Oportunidad - Final feliz - Éxito

El Trébol es la carta de la suerte y la felicidad, e indica la materialización de los deseos y las esperanzas. Es la carta de las oportunidades, del momento para hacer algo, sin embargo esta suerte es de corta duración. En la salud augura una rápida recuperación de una dolencia o enfermedad. En lo profesional es un "sí" a una propuesta de empleo y en el amor es la oportunidad de éxito con una persona.

Carta Positiva.

Tiempo: 1-5 días.

Oráculo Lenormand: 1 El Jinete



1. EL JINETE

Noticia - Conversación - Alguien viene hacia nosotros - Visita o encuentro - Medio de transporte - Hombre joven o extranjero - Deporte

Esta carta simboliza la llegada de alguien hacia ti (de género neutro). Si no hay una carta personaje de género femenino precediendo a ésta carta, se trata de un hombre joven. Puede significar una conversación o simplemente una noticia. El Jinete también está relacionada con los deportes, por lo que en la salud hace referencia al movimiento del cuerpo. En lo profesional, indica una noticia o propuesta de trabajo y está relacionada con los medios de comunicación o las actividades físicas. El Jinete también puede ser un medio de transporte.

Carta Positiva.

Carta Personaje.

Número 5.

Oráculo Lenormand: Combinaciones con El Jinete



Una noticia positiva.
Una conversación agradable.
Alguien especial viene hacia ti.
Un hombre afortunado.



Un mensaje desde casa.
Una conversación con un hombre.
Alguien viene a casa.
Un hombre hogareño.



Una noticia de un viaje.
Una conversación sobre un viaje.
Alguien que se desplaza viene hacia ti.
Un hombre que viaja o viene de lejos.



Una noticia de un lugar exterior.
Una conversación de larga duración.
Alguien del pasado viene hacia ti.
Un hombre relacionado con la medicina.



Una noticia errónea.
Una conversación confusa.
Alguien viene hacia ti con retraso.
Un hombre inflexible.



Una noticia de una mujer.
Una conversación con rodeos.
Alguien viene hacia ti con retraso.
Un hombre inteligente.



Una noticia de salud.
No hay conversación.
Alguien que no va a venir hacia ti.
Un hombre enfermo o de edad avanzada.



Una noticia de una mujer.
Una conversación agradable.
Alguien viene hacia ti con un regalo.
Un hombre con mucha suerte.



Una noticia imprevisible.
Una conversación inesperada.
Alguien aparece ante ti por sorpresa.
Un hombre sincero y decidido.



Una noticia problemática.
Una conversación que trae problemas.
Alguien viene hacia ti con problemas.
Un hombre inflexible.



Una noticia que nos trae pequeños problemas.
 Conversaciones con una pareja.
 Alguien viene hacia ti para decirte algo.
 Un hombre muy hablador.



Una noticia de un/a niño/a.
 Una pequeña conversación.
 Alguien más joven viene hacia ti.
 Un hombre inocente e ingenuo.



Una noticia dudosa.
 Una conversación intrigante.
 Alguien viene hacia ti con cautela.
 Un hombre astuto e inteligente.



Una noticia de una propiedad.
 Una conversación con un hombre más mayor.
 Alguien influyente viene hacia ti.
 Un hombre protector y posesivo.



Una noticia de un proyecto.
 Una conversación agradable.
 Alguien viene hacia ti por la noche.
 Un hombre esotérico.



Una noticia con cambios positivos.
 Una conversación con la hermana.
 Alguien viene hacia ti para hacer cambios.
 Un hombre muy dinámico.



Una noticia de una amistad.
 Una conversación amistosa.
 Alguien viene hacia ti con confianza.
 Un hombre fiel y amistoso.



Una noticia de un organismo público.
 Una conversación sobre la empresa.
 Alguien va hacia el lugar de trabajo.
 Un hombre solitario.



Una noticia de interés general.
 Una conversación en la calle.
 Alguien viene hacia ti en un lugar público.
 Un hombre muy sociable.



Una noticia con complicaciones.
 Una conversación complicada.
 Alguien viene hacia ti con problemas.
 Un hombre difícil de tratar.



Una noticia de un viaje.
 Una conversación con una mujer.
 Alguien viene hacia ti por la calle.
 Un hombre indeciso.



Una noticia preocupante.
 Una conversación que no lleva a ninguna parte.
 Alguien viene hacia ti con problemas.
 Un hombre en el que no se debe confiar.



Una noticia emocionante.
Una conversación emotiva.
Alguien agradable viene hacia ti.
Un hombre cariñoso.



Una noticia de una unión.
Una conversación para hacer tratos.
Alguien viene hacia ti con un compromiso.
Un hombre comprometido.



Una noticia de un libro.
Una conversación sobre un curso.
Alguien viene hacia ti con documentos.
Un hombre reservado.



Una noticia por escrito.
Una conversación sobre documentos.
Alguien viene hacia ti con noticias.
Un hombre muy hablador.



Una noticia de un hombre.
Una conversación con un hombre.
Un hombre viene hacia ti.
Un hombre razonable.



Una noticia de una mujer.
Una conversación con una mujer.
Una mujer viene hacia ti.
Un hombre físicamente guapo.



Una noticia de la familia.
Una conversacion con el padre.
Alguien viene hacia ti para ayudarte.
Un hombre pasional y sensual.



Una noticia positiva.
Una conversación con un hombre.
Alguien viene hacia ti con optimista.
Un hombre optimista.



Una noticia agradable.
Una conversación emotiva.
Alguien viene hacia ti por la tarde.
Un hombre sentimental.



Una noticia que aporta soluciones.
Una conversación importante.
Alguien viene hacia ti con seguridad.
Un hombre muy práctico.



Una noticia sobre la economía.
Una conversación sobre un negocio.
Alguien viene hacia ti con dinero.
Un hombre generoso.



Una noticia de trabajo.
Una conversación sobre el extranjero.
Alguien del trabajo viene hacia ti.
Un hombre rutinario y monótono.



Malas noticias.

Conversación forzada.

Alguien viene hacia ti por destino.

Un hombre pesimista.

Oráculo Lenormand: Combinaciones con El Trébol



La alegría por una noticia.
La suerte por la llegada de alguien.



La oportunidad de viajar.
La suerte en el comercio.



La felicidad en el hogar.
La suerte con la familia.



La felicidad en la naturaleza.
La suerte perdura.



La suerte se desvanece.
La oportunidad con el
exmarido



La suerte con una mujer.
La oportunidad gracias a la
astucia.



No hay suerte.
No hay oportunidad.



La suerte con una mujer.
La felicidad por un regalo.



Golpe de suerte.
La suerte con un hombre.



La suerte con un problema.
Feliz por una discusión.



La felicidad por relizar un
viaje corto.
La oportunidad de hablar.



Feliz por la novedad.
La oportunidad de volver a
empezar.



La suerte gracias a la astucia e
La oportunidad con un hombre
inteligencia. influyente.
La oportunidad con el
La suerte con la propiedad.
adversario.



La suerte con los progresos.
El éxito con un proyecto.
La oportunidad de hacer
cambios.
La suerte con una mujer.



La oportunidad con una
La suerte en el trabajo.
amistad.
La satisfacción de estar solo.
El éxito y la confianza.



La suerte entre la gente.
La oportunidad de tener una cita.



La suerte está bloqueada.
El éxito pese a los impedimentos.



La oportunidad de poder elegir.
La suerte con una mujer.



La suerte en la salud.
La oportunidad desaparece.



El éxito en el amor.
La suerte con un hombre.



La oportunidad de tener una relación.
La suerte de tener un contrato.



La suerte en los estudios.
La oportunidad de enterarse de algo.



La suerte de tener comunicación.
La oportunidad de poder hablar.



La felicidad con el cónyuge.



La felicidad con la cónyuge.



La suerte de estar en familia.
La oportunidad de promocionarse.



La suerte con el padre.
La suerte y el éxito.



La felicidad y emotividad.
La oportunidad en un ambiente emotivo.



La suerte llega con seguridad.
El éxito y las soluciones.



La suerte en las finanzas.
El éxito en un negocio.



La suerte en el trabajo.
La oportunidad de hacer un viaje al extranjero.



La suerte en el futuro.
La oportunidad de hacer un sacrificio.